SUD'S

PREGIATO BIRRIFICIO MERIDIONALE

SPEISEKARTE

SUD'S

PREGIATO BIRRIFICIO MERIDIONALE

ALLERGENINFORMATION VERORDUNG (EU) NR.1169/2011

Vor der Bestellung es ist wichtig Allergien oder Intoleranzen mitzuteilen. Informationen über Zutaten der Erzeugnisse, die Allergien oder Unverträglichkeiten auslösen sind bei Ihrem Service-Personal erhältlich. Die in unseren Produkten enthaltenen Allergene sind in der Zutatenliste genannt. Unter Berücksichtigung möglicher Kreuzkontaminationen in unserer Produktion, können wir Spuren weiterer Allergene aber nicht ausschließen.

Tab. 2 - LISTE DER ALLERGENE

Anhang IIIa – (Richtlinie 2003/89/CE e ss.mm.)

(1) Glutenhaltiges Getreide: Weizen, Roggen, Gerste, Hafer, Dinkel, Kamut Weichtiere oder Hybridstämme davon, sowie daraus hergestellte Erzeugnisse
(2) Krebstiere und daraus gewonnene Erzeugnisse
(3) Eier und daraus gewonnene Erzeugnisse
(4) Fische und daraus gewonnene Erzeugnisse
(5) Erdnüsse und daraus gewonnene Erzeugnisse
(6) Sojabohnen und daraus gewonnene Erzeugnisse
(7) Milch und daraus gewonnene Erzeugnisse (einschließlich Laktose)
(8) Schalenfrüchte namentlich Mandeln, Haselnüsse, Walnüsse, Kaschunüsse, Pecannüsse, Paranüsse, Pistazien, Macadamia- oder Queenslandnüsse, sowie daraus gewonnene Erzeugnisse
(9) Sellerie und daraus gewonnene Erzeugnisse
(10) Senf und daraus gewonnene Erzeugnisse
(11) Sesamsamen und daraus gewonnene Erzeugnisse
(12) Schwefeldioxid und Sulfite (10 mg/kg e 10mg/l)
(13) Lupinen und daraus gewonnene Erzeugnisse*
(14) Weichtiere und daraus gewonnene Erzeugnisse*

Dr. Antonio Gentile Berater für Hygiene, Qualität und Sicherheit antgen82@alice.it

* produkte entsprechend in der Richtlinie 2006/142, mit dem Gesetzesdekret 178/2007
** Tiefkühlprodukte

SUD'S

PREGIATO BIRRIFICIO MERIDIONALE

VORSPEISEN

DIE VORSPEISE DES BIERBRAUERS (mindestens für zwei Personen)	€ 14,00
Pommes frites**	€ 3,50
Hähnchen-Nuggets (1) (gewürzt mit pikanter Pfeffersauce)	€ 5,50
Schweinefleisch-Spieße (mit Nuxbarbecue-Sauce)	€ 4,50
Zwiebelringe** (1) (mit pikanter Pfeffersauce)	€ 3,50
Frittierte Mozzarellabrote (7)	€ 4,00
Frittierter Kabeljau** (1)(4)	€ 7,00
Brezel** (1)	€ 1,50

SUD'S

PREGIATO BIRRIFICIO MERIDIONALE

BRUSCHETTE

(Frisch geröstetes Brot mit harter Kruste)

LA CLASSICA (1) — **€ 3,00**
(Tomate und Rucola – 4 Stücken)

BOSCAIOLA (1) — **€ 5,50**
(Radicchio-Creme und Hirschschinken - 4 Stücken)

POSEIDONE (1)(4)(7) — **€ 7,00**
(geräucherter Lachs und Büffelmozzarella - 4 Stücken)

L'AFFUMICATA (1)(7) — **€ 5,50**
(südtiroler Speck und geräucherter Scamorza-Käse - 4 Stücken)

TARTUFATA (1)(4) — **€ 6,00**
(Trüffelcreme und Felino Salami - 4 Stücken)

SUD'S

PREGIATO BIRRIFICIO MERIDIONALE

BRUSCHETTE

(Frisch geröstetes Brot mit harter Kruste)

LA BUFALA (1)(7) — **€ 6,00**
(Tomate, Büffelmozzarella und Basilikum - 4 Stücken)

LA TIROLESE (1)(7) — **€ 4,50**
(Robiola-Frischkäse, südtiroler Speck und Radicchio-Creme - 4 Stücken)

DI PANTELLERIA (1) — **€ 4,00**
(getrocknete Tomaten, Kapern und Basilikum - 4 Stücken)

LA SUD'S (1) — **€ 4,50**
(Tomate und Kolonnaden Schmalz - 4 Stücken)

SUD'S

PREGIATO BIRRIFICIO MERIDIONALE

TAGLIERI

(Aufschnitt Und Käseplatte)

Teller des Bierbrauers (1)
mit frittierten Salzgebäck

kleine Portion € 12,00
große Portion € 22,00

Teller mit lokalen Käsesorten (7)

kleine Portion € 8,00
große Portion € 15,00

Italienisch Teller (1)(7)
(mit Parmaschinken 20 Monate alt, Mozzarella
und frittierten Salzgebäck)

€ 12,00

SUD'S

PREGIATO BIRRIFICIO MERIDIONALE

PIZZA

UNSERE TEIGE

CLASSICO
(Klassisch: Typ 1 Mehl, mahlen mit Stein aus 100% italienischem Weizen, Bierhefe aus unserem Bier, natives extra Olivenöl, Salz und Wasser) (1)

5 CEREALI
(5 Getreide: Weichweizenmehl, Hafer, Roggen, Soja und Gerste, Wasser, natives extra Olivenöl, Salz, und Bierhefe aus unserem Bier) (1)(6)

TRITORDEUM
(100% Tritordeum-Mehl, Wasser, natives extra Olivenöl, Salz und Bierhefe aus unserem Bier) (1)

SUD'S

PREGIATO BIRRIFICIO MERIDIONALE

PIZZA

4 STAGIONI (1)(7) **€ 7,00**
(Tomate, Mozzarella, gekochter Schinken, Oliven, Portobello-Pilze und Artischocken)

4 FORMAGGI (1)(7) **€ 7,00**
(Tomate, Mozzarella, Gorgonzola-Käse, geräucherter Scamorza-Käse und Parmesan-Käse)

A MODO MIO (1)(7) **€ 8,00**
(Tomate, Mozzarella, Gorgonzola-Käse und Speck)

ALBA (1)(7) **€ 8,00**
(Mozzarella, Artischocken, Trüffelöl und geräucherter Scamorza-Käse)

AFFUMICATA (1)(7) **€ 8,00**
(Tomate, Mozzarella, geräucherter Scamorza-Käse und südtiroler Speck)

ANNA (1)(7) **€ 8,50**
(Philadelphia Käse, Mozzarella, Kirschtomaten, Rucola und Parmaschinken 24 Monate alt)

BRESAOLA (1)(7) **€ 9,00**
(Tomate, Mozzarella, Bresaola schinken, Rucola, Grana-Käse, Olivenöl und Zitrone)

BUFALINA (1)(7) **€ 8,50**
(Tomate, Büffelmozzarella, Kirschtomaten, Parmesan-Käse und Basilikum)

SUD'S

PREGIATO BIRRIFICIO MERIDIONALE

PIZZA

CALABRESE (1)(7) **€ 8,00**
(Tomate, Mozzarella, Portobello-Pilze, 'nduja schärfe Schweinswurst aus Calabria und Rucola)

CAPRESE (1)(7) **€ 5,50**
(Mozzarella, Pachino tomaten und Rucola)

CAPRICCIOSA (1)(7) **€ 7,00**
(Tomate, Mozzarella, gekochter Schinken, Portobello-Pilze und Artischocken)

CARDONCELLI (1)(7) **€ 10,00**
(Tomate, Mozzarella, Pilze "Cardoncelli", Schweinsbratwurst, in Messerspitze geschnitten und Rucola)

CARPACCIO DI MANZO (1)(7) **€ 9,00**
(Tomate, Mozzarella, Rinder-Carpaccio, Rucola, Grana-Käse, Olivenöl und Zitrone)

CARPACCIO DI SALMONE (1)(4)(7) **€ 9,00**
(Mozzarella, Rucola, marinierten Lachs, Olivenöl und Zitrone)

CARPACCIO DI TONNO (1)(4)(7) **€ 9,00**
(Mozzarella, Carpaccio vom Roter Thunfisch, Rucola, Olivenöl und Zitrone)

SUD'S

PREGIATO BIRRIFICIO MERIDIONALE

PIZZA

CREMA DI TARTUFO (1)(4)(7) — **€ 9,00**
(Tomate, Mozzarella, Campagnolo Salami, Trüffelcreme und Rucola)

CRUDAIOLA (1)(7) — **€ 7,00**
(Kirschtomaten, Mozzarella, Rucola und Cacioricotta-Käse)

DEL SUD (1)(7) — **€ 9,00**
(Büffelmozzarella, Schweinefleisch Wurst, getrocknete Tomaten und Stracciatella- Frischkäse)

DELICATA (1)(2)(3)(7) — **€ 8,00**
(Mozzarella, Salat und Garnelen** in rosa Sauce)

DIAVOLA (1)(7) — **€ 6,50**
(Tomate, Mozzarella und schärfe Salami)

EMILIANA (1)(7) — **€ 7,00**
(Mozzarella, gegrillte Aubergine, Basilikumöl und Semmelbrösel)

FRANCHINO (1)(7) — **€ 8,00**
(Tomate, Mozzarella, Oliven, Zwiebel, gekochter Schinken und schärfe Salami)

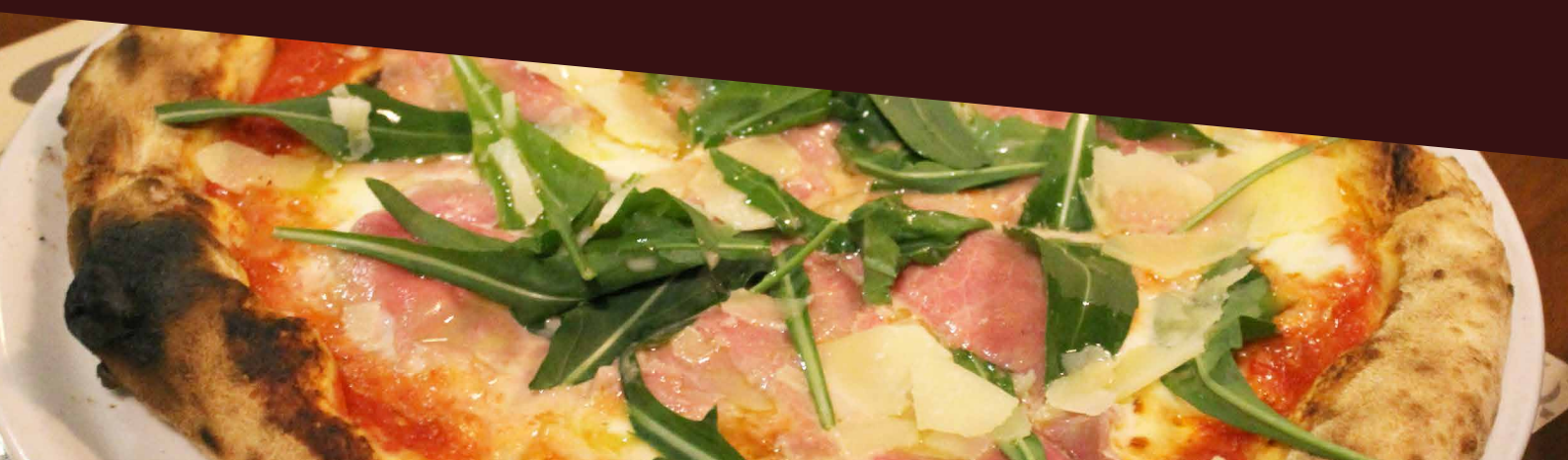

SUD'S

PREGIATO BIRRIFICIO MERIDIONALE

PIZZA

FUNGHI (1)(4) — **€ 6,00**
(Tomate, Mozzarella und Portobello-Pilze)

GENOVESE (1)(7)(8) — **€ 8,00**
(Tomate, Mozzarella, Stracciatella-Frischkäse, Pesto und Grana-Käse)

GIADA (1)(7) — **€ 9,00**
(Mozzarella, Steinpilze**, Wurst, geräucherter Scamorza-Käse und Basilikumöl)

INDIMENTICABILE (1)(4)(7) — **€ 8,00**
(Mozzarella, Kirschtomaten, Thunfisch, Oliven, Kapern, Kopfsalat, Olivenöl und Zitrone)

INFEDELE (1)(7) — **€ 10,00**
(Tomate, Mozzarella, Hirschschinken, Grana-Käse 16 Monate alt und Trüffelöl)

LA CAMPAGNOLA (1)(7) — **€ 8,50**
(Spargelcreme, Büffelmozzarella, südtiroler Speck und Steinpilzöl)

LIMONE (1)(7) — **€ 7,00**
(Mozzarella, gekochter Schinken, Kopfsalat, Olivenöl und Zitrone)

MARGHERITA (1)(7) — **€ 5,00**
(Tomate, Mozzarella und Basilikum)

SUD'S

PREGIATO BIRRIFICIO MERIDIONALE

PIZZA

MARY (1)(7) — **€ 8,50**
(Tomate, Mozzarella, Stracchino-Frischkäse, südtiroler Speck und Radicchio-Creme)

MIA (1)(7) — **€ 8,50**
(Kirschtomaten, Büffelmozzarella, Cacioricotta-Käse, Basilikum und Öl)

MILLY (1)(7) — **€ 9,00**
(Tomate, Mozzarella, Stracciatella-Frischkäse und Capocollo Schinken aus Martina Franca)

NAPOLI (1)(4)(7) — **€ 6,00**
(Tomate, Mozzarella, Sardellen, Kapern und Oregano)

NOCINA (1)(7) — **€ 9,00**
(Mozzarella, Pferde-Filets klein geschnittene, Rucola, Grana-Käse, Öl und Zitrone)

PARMA (1)(7) — **€ 8,00**
(Tomate, Mozzarella und Parmaschinken 20 Monate alt)

PESTO (1)(7)(8) — **€ 7,50**
(Tomate, Mozzarella, Kirschtomaten, Pesto und Parmesan-Käse)

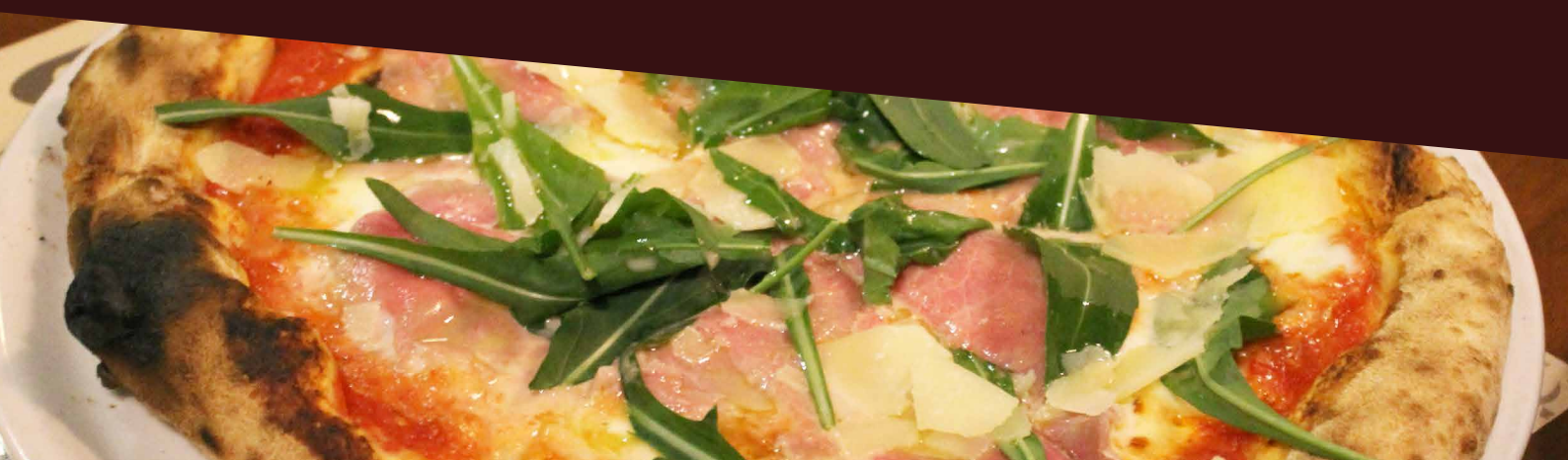

SUD'S

PREGIATO BIRRIFICIO MERIDIONALE

PIZZA

PIERO (1)(7) — **€ 9,00**
(Mozzarella, rote Zwiebel, Capocollo Schinken aus Martina Franca und Cacioricotta-Käse)

PORCINI (1)(7) — **€ 8,00**
(Tomate, Mozzarella und Steinpilze**)

PROFUMATA (1)(4)(7) — **€ 7,00**
(Tomate, Mozzarella, Thunfisch, Zwiebel, Kapern und Oregano)

PROSCIUTTO (1)(7) — **€ 6,00**
(Tomate, Mozzarella und gekochter Schinken)

RAFFINATA (1)(7) — **€ 8,00**
(Mozzarella, Putenschinken, Rucola und Balsamico-Glasur)

REGINA (1)(7) — **€ 6,50**
(Tomate, Mozzarella, gekochter Schinken und Portobello-Pilze)

ROBIOLA (1)(7) — **€ 8,00**
(Tomate, Mozzarella, Robiola- Frischkäse und südtiroler Speck)

SUD'S

PREGIATO BIRRIFICIO MERIDIONALE

PIZZA

SUD'S (1)(2)(7) — **€ 9,00**
(Mozzarella, Kirschtomaten, Garnelen, Zucchini und Grana-Käse)

TONNO (1)(4)(7) — **€ 7,00**
(Tomate, Mozzarella, Thunfisch, Kapern und Oregano)

TOSCANA (1)(7) — **€ 9,00**
(Tomate, Mozzarella, Kartoffeln, Kolonnaden Schmalz, Rucola und geräucherter Scamorza-Käse)

TREVISANA (1)(7) — **€ 9,00**
(Pizza in zwei Hälften gefaltet mit geräuchertem Scamorza-Käse, Fiordilatte-Käse, Radicchio-Creme und südtiroler Speck)

VEGETARIANA (1)(7) — **€ 8,00**
(weiße Pizza mit Kirschtomaten, gegrilltem Gemüse, Mozzarella, Rucola und Basilikumöl)

VELA (1)(7) — **€ 9,00**
(Pizza in zwei Hälften gefaltet mit Büffelmozzarella, Parmaschinken 24 Monate alt, Kopfsalat und Kirschtomaten)

WURSTEL (1)(7) — **€ 6,00**
(Tomate, Mozzarella und Würstel)

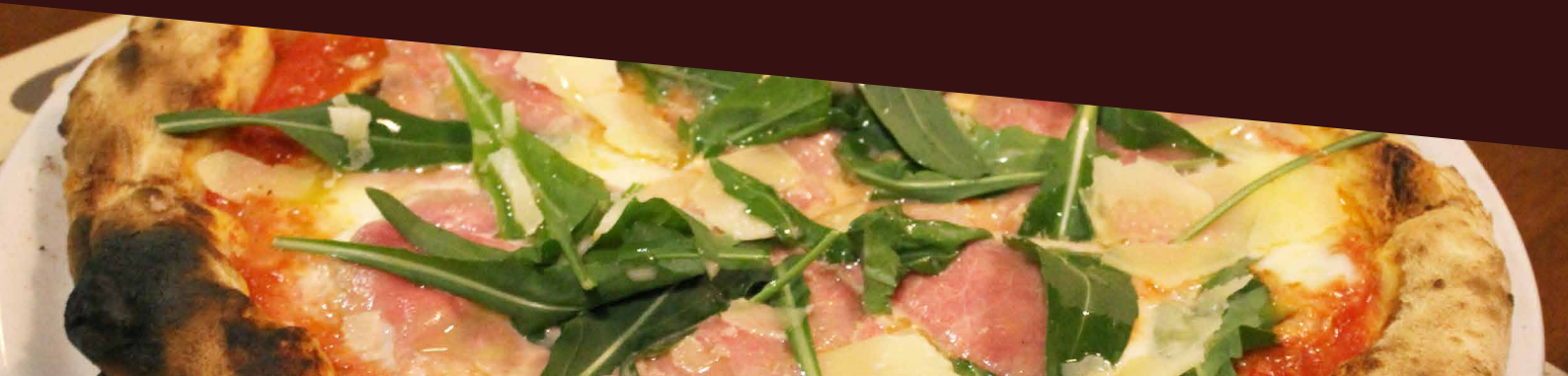

SUD'S

PREGIATO BIRRIFICIO MERIDIONALE

CALZONI

(Pizza in zwei Hälften gefaltet)

CALZONE (1)(7) — **€ 5,50**
(Pizza in zwei Hälften gefaltet mit Tomate und Mozzarella)

PANZEROTTO (1)(7) — **€ 7,00**
(kleinen Teigtaschen mit Tomate, Mozzarella, Artischocken und gekochter Schinken)

SOUFFLÉ (1)(7) — **€ 7,00**
(Tomate, Mozzarella, Pilze und gekochter Schinken)

SUD'S
PREGIATO BIRRIFICIO MERIDIONALE

PUCCE
(typisches Brot aus Apulien)

LA STRACCIATA (1)(7) — **€ 8,00**
(Parmaschinken 24 Monate alt, Salat, Tomate
und Stracciatella-Frischkäse)

AMADEUS (1) — **€ 7,50**
(gegrilltes Hähnchen, Kopfsalat, Zwiebel und Gurke)

CUNEESE (1)(7) — **€ 8,50**
(2 Hamburger, Scamorza-Käse, Zwiebel und Tomate)

NETTUNO (1)(4) — **€ 8,00**
(marinierter Lachs, Rucola, gegrillte Zucchini, Öl und Zitrone)

LA MARTINESE (1)(7) — **€ 7,50**
(Capocollo Schinken aus Martina Franca, Büffelmozzarella,
Salat und Tomate)

LOS ANGELES (1)(7) — **€ 5,00**
(gegrillte Zucchini und Auberginen, Rucola und Stracchino-Frischkäse)

SUD'S

PREGIATO BIRRIFICIO MERIDIONALE

FLEISCH GERICHTE

TAGLIATA VOM RINDFLEISCH 300-350 g (7) **€ 17,00**
mit gegrillten Zucchini und Caciocavallo-Käse flocken

TAGLIATA VOM RINDFLEISCH 300-350 g **€ 19,00**
mit Steinpilzen

TAGLIATA VOM RINDFLEISCH 300-350 g (7) **€ 16,00**
mit Grana-Käse, Rucola und Kirschtomaten

TAGLIATA VOM RINDFLEISCH 300-350 g (7) **€ 18,00**
mit Kolonnaden Schmalz und geräuchertem Scamorza-Käse

TAGLIATA VOM HÜHNCHEN 300-350 g **€ 11,00**
mit Kirschtomaten und Balsamico-Glasur

SUD'S

PREGIATO BIRRIFICIO MERIDIONALE

FLEISCH GERICHTE

ENTRECÔTE VOM RINDFLEISCH 300-350 g	**€ 15,00**
RIB-EYE STEAK VOM RINDFLEISCH 450-550 g	**€ 17,00**
GEMISCHTER BRATEN DES SUD'S	**€ 16,00**
KALB WURST, WÜRSTEL UND POMMES FRITES**	**€ 14,00**
HAMBURGER-TRIO MIT POMMES FRITES**	**€ 13,00**
TELLER MIT WÜRSTEL, SERVIERT MIT SAUERKRAUT, POMMES FRITES UND SENF** (10)	**€14,00**

SUD'S

PREGIATO BIRRIFICIO MERIDIONALE

SALATE

CAESAR SALAD (1)(7) — **€ 7,00**
(Kopfsalat, Hähnchen, Brot-Croutons, Grana-Käse und Caesar-Dressing)

SCOMPOSTA (4) — **€ 7,00**
(Kopfsalat, Rucola, Thunfisch, Artischocken, Mais und Tomaten)

FABIOLA (4) — **€ 7,00**
(Kopfsalat, Garnelen, Zucchini und Mais)

ASIATICA — **€ 6,50**
(Kopfsalat, gegrilltes Hähnchen und Mais)

SUD'S

PREGIATO BIRRIFICIO MERIDIONALE

MEER GERICHTE (fragen Sie nach der Verfügbarkeit)

Teller des Meers (1)(4)
(geräucherter Schwertfisch, geräucherter Thunfisch, marinierter Lachs, frittierter Kabeljau**)
kleine Portion € 15,00
große Portion € 26,00

Lachs-Carpaccio (4) € 9,00

Frittierter Kabeljau** (1)(4) € 7,00

Moscardini (Baby-Oktopus) Salat (4) € 6,00

Gegrillter Oktopus (4) € 10,00

SUD'S

PREGIATO BIRRIFICIO MERIDIONALE

BEILAGEN

GEGRILLTES GEMÜSE	€ 3,50
GEBACKENE KARTOFFELN	€ 3,50
POMMES FRITES**	€ 3,50
GEMISCHTER SALAT	€ 4,00

SUD'S

PREGIATO BIRRIFICIO MERIDIONALE

DESSERT

PUFFREIS MOUSSE Einzelportion	**€ 4,50**
SCHOKOLADE MOUSSE Einzelportion	**€ 4,50**
DREI SCHOKOLADEN MOUSSE Einzelportion	**€ 4,50**
SCHOKOLADE UND KARAMELL MOUSSE Einzelportion	**€ 4,50**
KOKOS MOUSSE Einzelportion	**€ 4,50**
WALDBEEREN MOUSSE Einzelportion	**€ 4,50**
PISTAZIEN MOUSSE Einzelportion	**€ 4,50**

SUD'S

PREGIATO BIRRIFICIO MERIDIONALE

DESSERT

BIRRAMISU' Einzelportion	**€ 5,00**
TIRAMISU' (glutenfrei, laktosefrei) Einzelportion	**€ 6,50**
SCHWARZER TRÜFFEL aus Pizzo Calabro Einzelportion	**€ 4,50**
WEISSER TRÜFFEL aus Pizzo Calabro Einzelportion	**€ 4,50**
SIZILIANISCHE CASSATA Einzelportion	**€ 4,50**
EISWAFFEL MINI Ein Stück	**€ 1,20**
SPUMONE Scheibe Einzelportion	**€ 5,00**

***AFFOGATI** (Dessert mit Zusatz von Kaffee, Likören, Destillaten, Preise ab 1,00 € zusätzlich zu den angegebenen Preisen)

SUD'S

PREGIATO BIRRIFICIO MERIDIONALE

DIE BIERE BEI SUD'S

SUD'S Biere sind vom Braumeister Rocco Caldaralo kreiert. Es handelt sich um Biere, die mit dem Vollkorn System (all grain) gebraut werden und werden nicht der Mikrofiltration und der Pasteurisierung unterzogen.

Um ein qualitativ hochwertiges Fassbier zu garantieren, wir servieren keine Bierkrüge zum Teilen am Tisch. Für diejenigen, die weniger trinken, haben wir Gläser mit 20 cl, 30 cl oder 40 cl.

SUD'S

PREGIATO BIRRIFICIO MERIDIONALE

MARTIN (1)

GESCHICHTE: Der Braumeister Rocco Caldaralo wollte in diesem Bier all seine Erfahrungen aus dem Studium des Brauwesens in der Tschechischen Republik vermitteln. In der Tat ist der Name des Bieres dem großen tschechischen Braumeister Martin Vrba gewidmet.
STIL: Pils
FARBE: Goldgelb
GÄRUNG: untergärige Gärung
AROMA: malziges Aroma mit Noten von Karamell
GESCHMACK: intensiver Geschmack mit Noten von Karamell
NACHGESCHMACK: mäßig bitterer Nachgeschmack
ALKOHOLGRAD: 4,8 % Vol

(20 cl Glas)	**€ 2.50**
(40 cl Glas)	**€ 4.50**

SUD'S

PREGIATO BIRRIFICIO MERIDIONALE

LA STRONG (1)

GESCHICHTE: Die Idee des Braumeisters Rocco Caldaralo war es, ein stark (strong) schmeckendes Bier mit allen Eigenschaften eines Lagerbieres zu kreieren, sowohl als Hefestamm als auch als Brauprozess.
STIL: Lager
FARBE: Goldgelb
GÄRUNG: untergärige Gärung
AROMA: malziges Aroma mit Noten von Karamell
GESCHMACK: intensiver Geschmack mit Noten von Karamell
NACHGESCHMACK: leicht bitterer Nachgeschmack**GRADO**
ALKOHOLGRAD: 6,5 % Vol

(20 cl Glas)	**€ 3.30**
(40 cl Glas)	**€ 6.00**

SUD'S

PREGIATO BIRRIFICIO MERIDIONALE

FOVEA (1)

GESCHICHTE: Fovea (Flamme auf Lateinisch) bezeichnet die Art von geröstetem Malz, das zusammen mit anderen Malzsorten diesem Bier den Geschmack und die Farbe verleiht. Nach jahrelangem Studium in Belgien hat der Braumeister Rocco Caldaralo dieses Rezept geschaffen, das von den ältesten Brautechniken der Zisterziensermönche der strengen Trappistenobservanz inspiriert ist.
STIL: Belgian Dubble
FARBE: dunkel bernsteinfarben mit Tendenz zu Mahagoni
GÄRUNG: obergärige Gärung
AROMA: malziges und fruchtiges Aroma
GESCHMACK: ausgewogener Geschmack mit Noten von Karamell
NACHGESCHMACK: leicht bitterer Geschmack
ALKOHOLGRAD: 6,2 % Vol

(20 cl Glas)	**€ 3.30**
(40 cl Glas)	**€ 6.00**

SUD'S

PREGIATO BIRRIFICIO MERIDIONALE

L.A.APA (1)

GESCHICHTE: Dies ist ein Bier im amerikanischen Stil, da Hopfen aus den USA verwendet wird. Der Hopfen wird nicht nur während der Kochphase zugegeben, sondern auch während der Reifung im Kaltaufguss (dry hopping). Der Braumeister Rocco Caldaralo widmet den Namen dieses Bieres seiner Frau, die Losangelis heißt, und so verwendet er das Akronym L.A., das auch für den Namen der Stadt Los Angeles steht.
STIL: APA (American Pale Ale)
FARBE: leicht bernsteinfarben mit goldenen Reflexen
GÄRUNG: obergärige Gärung
AROMA: AZitrus- und blumiges Aroma ähnlich der Grapefruit
GESCHMACK: bitterer aber feiner Geschmack
NACHGESCHMACK: bitterer Nachgeschmack
ALKOHOLGRAD: 5 % Vol

(20 cl Glas)	**€ 3.30**
(40 cl Glas)	**€ 6.00**

SUD'S

PREGIATO BIRRIFICIO MERIDIONALE

NUX (1)(8)

GESCHICHTE: Der Braumeister Rocco Caldaralo konnte – nachdem er die erste Craft-Brauerei in seiner Stadt Noci (das bedeutet Walnuss) gegründet hatte – nicht umhin seiner Stadt ein Bier zu widmen, das den Geschmack dieser Trockenfrucht widerspiegelt, die im Lateinischen Nux genannt wird. Inspiriert von den Bieren des Schwarzwaldes – genannt Schwarzbier – hat der Braumeister ein einzigartiges Bier geschaffen, das den Stil seiner Stadt widerspiegelt, mit einem unverwechselbaren Geschmack von Walnüssen im Aufguss und einer dunklen Farbe, typisch für die Wälder der «Murgia dei trulli».

STIL: Schwarz aus Noci

FARBE: Schwarz

GÄRUNG: untergärige Gärung

AROMA: Aroma von geröstetem Malz, aber nicht übermäßig

GESCHMACK: malziger Geschmack mit Noten von Nüssen, Schokolade und Kaffee

NACHGESCHMACK: mäßig bitterer Nachgeschmack mit einem Hauch von Nüssen

ALKOHOLGRAD: 4,8 % Vol

(20 cl Glas)	**€ 2.50**
(40 cl Glas)	**€ 4.50**

SUD'S

PREGIATO BIRRIFICIO MERIDIONALE

GETRÄNKE, ALKOHOLE

NATÜRLICHES WASSER / STILLES WASSER	(1/2 l) **€ 1.00**	(1 l) **€ 2.00**
COCA ODER FANTA	(33 cl) **€ 2.50**	
AMARI (AMER LIKÖR)	**€ 3.00**	
PRIME UVE BIANCA	**€ 4.50**	
PRIME UVE NERA	**€ 4.50**	
GRAPPA BERTA BARRICATA	**€ 4.00**	
GRAPPA BERTA BIANCA	**€ 4.00**	
RON ZACAPA 23	**€ 8.50**	
RON DIPLOMATICO CENTENARIO	**€ 6.00**	
PAMPERO ANIVERSARIO	**€ 4.00**	
WHISKY LAGAVULIN (1)	**€ 5.00**	
WHISKY OBAN (1)	**€ 6.00**	
WHISKEY JACK DANIEL'S (1)	**€ 4.00**	

WEIN Fragen Sie Nach Verfügbarkeit Und Preis

SUD'S

PREGIATO BIRRIFICIO MERIDIONALE

WEITERE HINWEISE

BEDIENUNG	**€ 2,00**
BEDIENUNG UND LIVE-MUSIK	**€ 2,50**
OLIVEN	**€ 2,00**

NICHT-KLASSISCHE TEIGE
(5 Getreidesorten, Tritordeum)
mit einem Aufpreis von **€ 2,00**

VARIATIONEN der in der Speisekarte angegebenen Zutaten
ab min **€ 0,50**
bis max **€ 1,50**

SUD'S

PREGIATO BIRRIFICIO MERIDIONALE

MITNAHMESERVICE

328 8773346

Sicheres buchen und abholen

Zona B 1/D - Noci (Ba) - info@sudsbirrificio.it -